MODELO :
NOMBRE :
NOMBRE DE PROYECTO :

ZONA DE PROYECTO :
ARTICULO DE PROYECTO :

Frio Comercial - Vitrinas refrigeradas - Vitrinas expositoras de sobremesa - Vitrinas verticales de sobremesa
MODELO VIVES-9 HC S1



Frio Comercial - Vitrinas refrigeradas - Vitrinas expositoras de sobremesa - Vitrinas verticales de sobremesa

Modelo: VIVES-9 HC S1

Referencia	19114627
Capacidad (L)	80
Potencia (W)	230
Temperatura Trabajo (ºC)	-1ºC a + 10ºC
Medidas totales (mm)	430 x 390 x 1164
Estantes	4

Visualizar el vídeo

Características generales

La **VIVES-9 HC S1** está diseñada para dar **protagonismo absoluto al producto**. Su estructura **completamente acristalada, incluso en el techo**, permite una **visión 360º** del producto, desde cualquier ángulo, creando una exposición más atractiva y llamativa.

La **iluminación LED interior** realza la presentación, y su **interruptor independiente** permite **apagar la luz al cerrar el establecimiento**, evitando consumos innecesarios.

Con **refrigeración eficiente mediante gas R600a**, mantiene una temperatura estable con **bajo consumo energético**. Compacta, versátil y elegante, es la solución ideal para **cafeterías, pastelerías, supermercados y puntos de venta rápidos** que buscan destacar sus productos cuidando la eficiencia.

Características principales:

- **Visibilidad total 360º** gracias a su acristalamiento completo, incluido el techo.
- **Iluminación LED interior** con interruptor independiente para ahorrar energía cuando el negocio cierra.
- **Temperatura de funcionamiento –1 °C a +10 °C**, ideal para pastelería, bebidas y productos frescos.
- **Refrigeración eficiente con gas ecológico R600a**, de bajo consumo y alto rendimiento.
- **4 estantes regulables**, que permiten adaptar la presentación del producto.
- **Control automático por termostato eléctrico** para mantener la temperatura estable sin ajustes complejos.
- **Diseño vertical compacto**, fácil de ubicar en mostradores y pequeños puntos de venta.



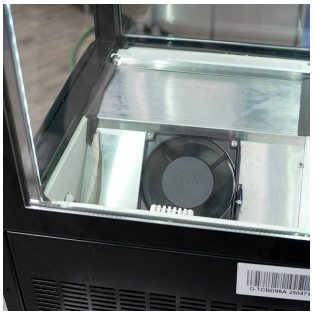

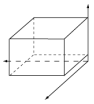

Dimensiones Embalaje
Largo bruto (Vista frontal): 495 MM
Ancho bruto (Fondo): 460 MM
Alto bruto 1240 MM
Peso bruto / embalado: 41 KG

SUPERMARKET CABINETS ECOETIQUETA	
Clase climática:	3
Clasif. Eficiencia Energetica:	B
Consumo anual eléctrico (KWH):	983,670
Consumo eléctrico 24h (KWH):	2,700
Tipo modelo:	Equipo 1 comp refrigeración
Condiciones ambiente:	Set1 (25ºC / 60% RH)
Valores de M y N:	M: 9,1 / N: 9,100
Coeficiente de temperatura C:	0,820
Coeficiente Y:	0,950
Valor P:	P1
TDA Refrig. (M2):	0,950
Tª +Alta Refrig. (°C):	10
Tª +Baja Refrig. (°C):	-1
Tª +Alta Cong. (°C):	0
Tª +Baja Cong. (°C):	0
Ind. Eficiencia Energetica IEE:	16,800
Tecnologia Luz:	LED
Clase energ. Luz:	F
Duracion de Garantia (mes):	12
Web:	WWW,EDENOX,COM
Tipo equipo:	SupermarketCabinet
Familia:	VC4
Numero compartimientos:	Uno
Tipo:	INTEGRAL
Orientacion:	VERTICAL
Categoria:	REFRIGERATOR
Roll-in:	false
TDA Comp.1 (M2):	0,950
Clase Tª Comp.1:	H1
Tª Recomendada Comp.1 (°C):	10
AE:	983,670
SAE:	5842,190
Clase temperatura General:	H1
Clase Climatica Ecoetiqueta:	3

ESPECIFICACIONES TÉCNICAS ELECTRICIDAD	
Frecuencia eléctrica:	50Hz
Voltaje:	230V

ESPECIFICACIONES TÉCNICAS FRÍO	
Tipo gas:	R-600a
Clase climática:	3
Especificaciones de frío:	NINGUNO
Temperatura:	+3 +8 ºC
Carga de gas refrigerante (KG):	0,050
PCA:	3
Volumen interior bruto (L):	98
Numero compartimientos:	Uno

VITRINAS VERTICALES	
Tipo gas:	R-600a
Frecuencia eléctrica:	50Hz
Color:	Negro
Capacidad / cuba (L):	80
Clase climática:	3
Voltaje:	230V

ETIQUETA EFICIENCIA ENERGETICA EURO	
Enlace Ecoetiqueta:	https://eprel.ec.europa.eu/qr/2
Clase climática:	3
Modelo Certificación:	VIVES-9 HC
Tipo Etiq Efici.Energetica:	Otros, refri de V,D, (19/18)
Clasif. Eficiencia Energetica:	B
Consumo anual eléctrico (KWH):	983,670
Índice de Eficiencia Energetic (%):	16,840
Consumo eléctrico 24h (KWH):	2,700
Tipo modelo:	Equipo 1 comp refrigeración
ID Registro EPREL Efficold:	2507066

MEDIDAS Y PESO	
Largo neto (Vista frontal) (mm):	430
Ancho neto (Fondo) (mm):	390
Alto neto (mm):	1164
Largo bruto (Vista frontal) (mm):	495
Ancho bruto (Fondo) (mm):	460
Alto bruto (mm):	1240
Peso bruto / embalado (kg):	41

La compañía se reserva el derecho a realizar modificaciones en el producto sin notificación previa. La información actualizada se encuentra en la web

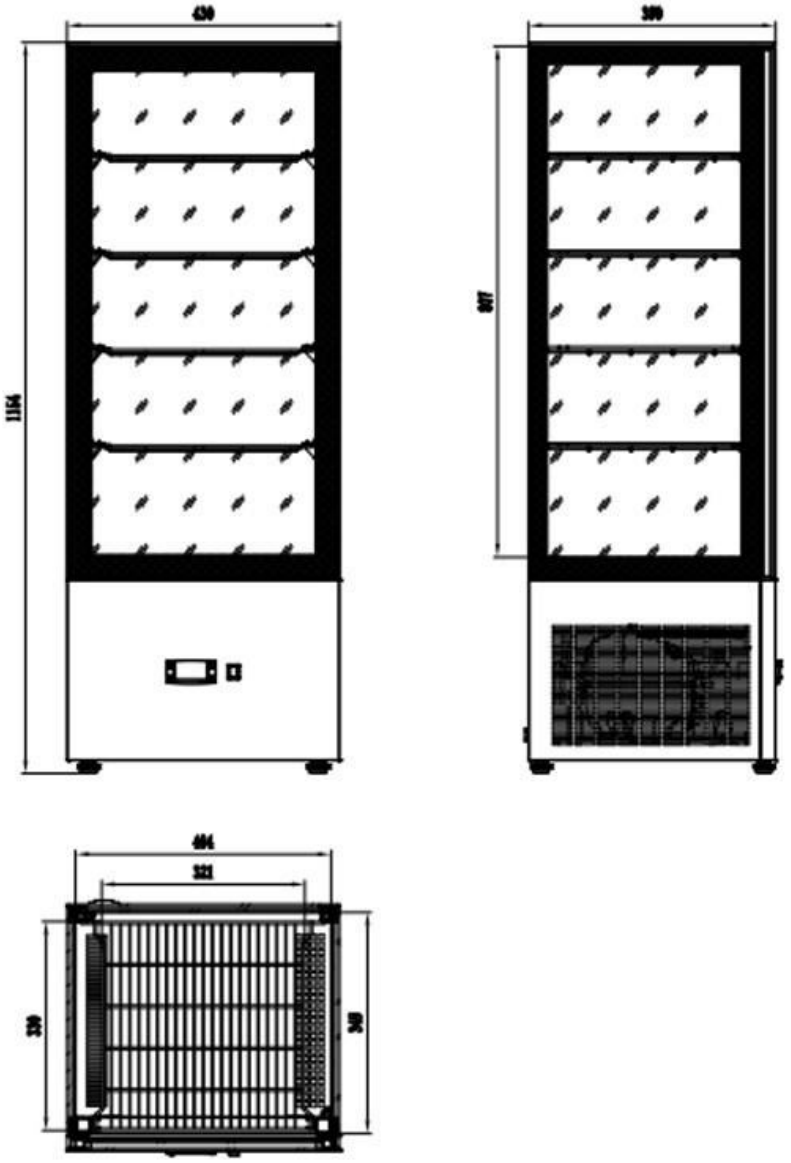

La compañía se reserva el derecho a realizar modificaciones en el producto sin notificación previa. La información actualizada se encuentra en la web

Familias relacionadas



Vitrinas expositoras de sobremesa Vitrinas expositoras de sobremesa



Vitrinas expositoras de sobremesa Vitrinas redondas de sobremesa

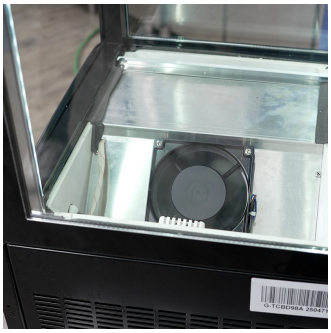



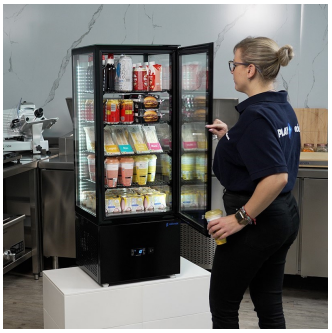

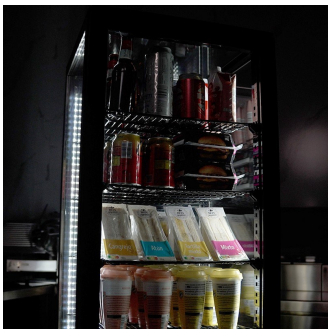



La compañía se reserva el derecho a realizar modificaciones en el producto sin notificación previa. La información actualizada se encuentra en la web